

# レンタルスタジオAlte Casa ご利用のご案内

株式会社エムシー企画



(2024年12月現在)

大阪キタエリアでWi-Fi・エアコン完備！  
大阪メトロ「中津」駅から徒歩8分にあるレンタルスタジオ！



会議・講演・セミナー



各種教室・レッスン



公演・イベント



展示・ギャラリー

この他にも、色々な用途でご利用いただけます！

ご利用は単発でも月極でもOK  
スタジオの見学などお気軽にお問い合わせください！

**お問い合わせ：06-7777-6322** (平日10時～18時)

# Alte Casa (アルテカーサ) について



運営会社	株式会社エムシー企画
住所	〒531-0072 大阪市北区豊崎4丁目6番26号 Alte Casa
ホームページ	<a href="http://www.mc-kikaku.jp">www.mc-kikaku.jp</a>
インボイス登録番号	T5120001061933
E-mail	<a href="mailto:altecasa.studio@gmail.com">altecasa.studio@gmail.com</a>
TEL	06-7777-6322



# レンタルスタジオのご案内



名称 (階数)	A2スタジオ (2階)
広さ (全長)	577cm×467.5cm
使用用途	貸会議室 / オーディション レッスン / 稽古 (少人数) 各種教室
収容人数 (目安)	~15人



名称 (階数)	Alte HALL (3階)
広さ (全長)	1241cm×455cm
使用用途	貸会議室 / オーディション レッスン / 稽古 各種教室 / 朗読会
収容人数 (目安)	~25人



名称 (階数)	エントランス (1階)
広さ (全長)	1115.5cm×459.8cm
使用用途	貸しスペース トークイベント / 朗読 漫才 / 販売会 / 即売会
収容人数 (目安)	~15人

# A2スタジオ (レンタル可能時間：10時～21時 ※年末年始・お盆期間を除く)

## 【設置例】

※舞台仕様は非対応となります

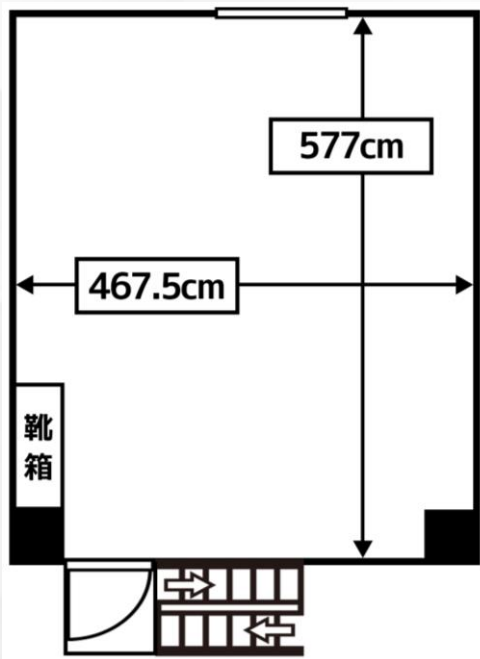

※実際の縮尺率とは異なります



レッスン仕様



会議・セミナー仕様①



会議・セミナー仕様②

広さ (全長)	577cm × 467.5cm
主な使用用途	貸会議室 / オーディション / レッスン / 稽古 (少人数) / 各種教室
貸出可能備品	長机 / パイプ椅子 / ホワイトボード ※詳細は「貸出可能備品詳細」をご確認ください
備考	<ul style="list-style-type: none"><li>●土足厳禁となります。(室内靴・スリッパをご用意ください)</li><li>●出入りは原則外階段からとなります。</li><li>●同フロアにトイレはありません。1階(エントランス)のトイレをご使用ください。</li><li>●窓にロールカーテンがあります。</li><li>●ホワイトボードのご使用を希望される際は前もってご申請ください。</li></ul>

# Alte HALL (レンタル可能時間：10時～21時 ※年末年始・お盆期間を除く)

## 【設置例】

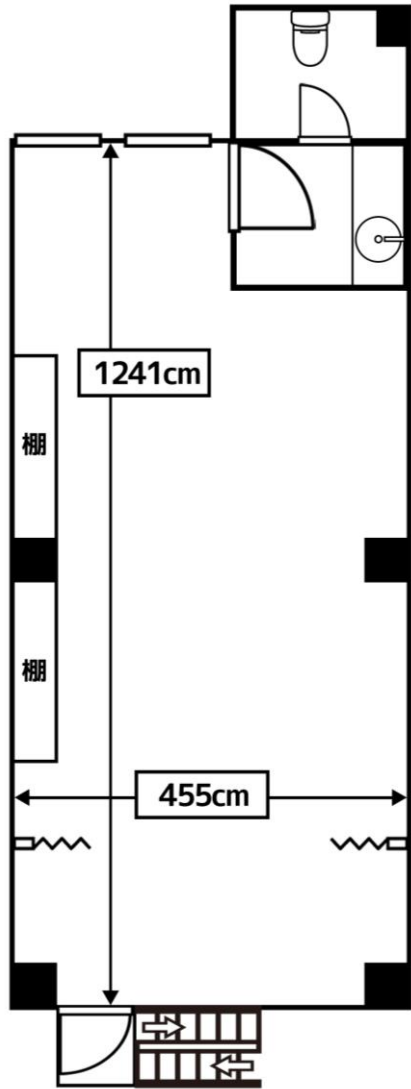

※実際の縮尺率とは異なります



レッスン仕様



会議・セミナー仕様



舞台仕様

広さ (全長)	1241cm × 455cm
主な使用用途	貸会議室 / オーディション / レッスン / 稽古 / 各種教室 / 朗読会
キャパシティ	40人 ※レイアウトによって変動
貸出可能備品	<p>《会議・セミナー仕様》 長机 / パイプ椅子 / ホワイトボード</p> <p>《舞台仕様》 平台 / 箱馬 / 鎮 / 照明 / 黒パネル (人形なし) / 椅子</p> <p>※詳細は「貸出可能備品詳細」をご確認ください</p>
備考	<ul style="list-style-type: none"> <li>●土足厳禁となります。(室内靴・スリッパをご用意ください)</li> <li>●出入りは原則外階段からとなります。</li> <li>●同フロアにトイレがあります。</li> <li>●窓にロールカーテンがあります。</li> <li>●「貸出可能備品詳細」に掲載がないものにつきましては別途ご準備ください。</li> <li>●ホワイトボード及びステージ設備のご使用を希望される際は前もってご申請ください。</li> </ul>

# エントランス (レンタル可能：土日祝のみ10時～19時 ※年末年始・お盆期間を除く)

## 【設置例】

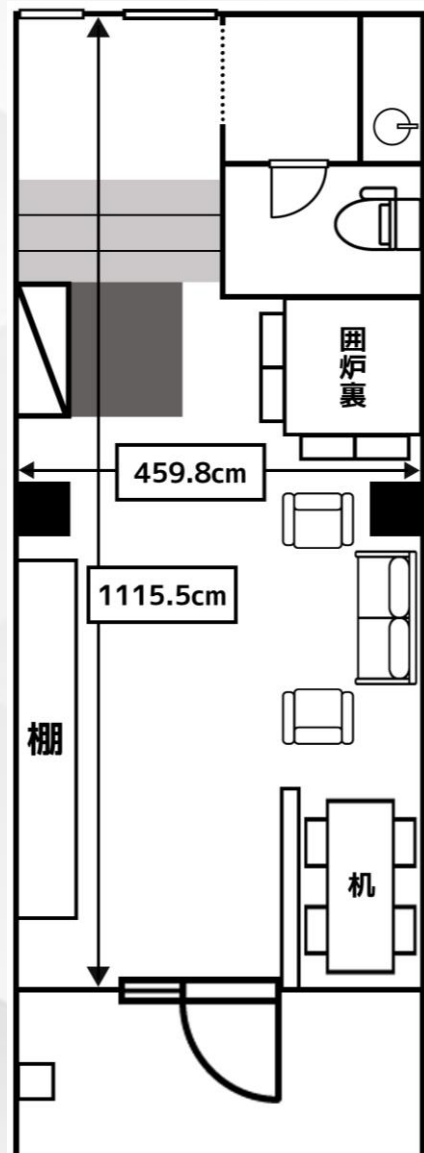

広さ	全長 1115.5cm × 459.8cm (フロアのみ 846.3cm × 459.8cm)
主な使用用途	貸しスペース / トークイベント / 朗読 / 漫才 / 販売会 / 即売会
備考	<ul style="list-style-type: none"><li>●土足でのご利用となります。(別階のスタジオ内は土足厳禁)</li><li>●同フロアにトイレがあります。</li><li>●備品や装飾品のご使用・移動を希望される際は前もってご申請ください。</li></ul>

※実際の縮尺率とは異なります

# 貸出可能備品詳細

## 《会議設備》

スタジオ	貸出備品	個数
A2スタジオ	机（長机）	7台
	パイプ椅子	33脚
Alte HALL	机（長机）	11台
	パイプ椅子	38脚
ホワイトボード		1枚

## 《備品》 ※別途料金が発生します

貸出備品	個数
モニター（大）※Alte HALLのみ	1台
モニター（小）	1台
畳	6枚
カメラ三脚	2台

## 《ステージ設備》 ※Alte HALLのみ・別途料金が発生します

貸出備品	個数
平台 3尺×6尺×3寸	6枚
平台 3尺×3尺（足なし）	3枚
平台 3尺×3尺（足あり）	1枚
箱馬	14個
黒パネル※人形なし	4枚
椅子	50脚
鎮	4個

照明種類	個数	発色
クリップ照明（大）	2個	電球色
クリップ照明（筒形・小型）	2個	電球色
クリップ照明（四角・小型）	2個	電球色

※ステージ設備の料金はお問い合わせください

※照明で別の発色を希望する場合は電球をご持参ください



# 料金表 (2025年1月～)

※料金は全て税込金額



		午前 10:00～13:00	午後 13:00～17:00	夜間 18:00～21:00	午前/午後 10:00～17:00	午後/夜間 13:00～21:00	全日 10:00～21:00
A2スタジオ	平日	2,800	3,200	3,200	4,200	5,200	7,200
	土日祝	3,400	3,800	3,800	5,000	6,200	8,600
Alte HALL	平日	3,200	4,200	4,200	6,200	7,200	8,200
	土日祝	3,800	5,000	5,000	7,400	8,600	9,800

エントランス	土日祝	午前 10:00～14:00	午後 14:00～19:00	全日 10:00～19:00
		16,000	18,000	30,000

## ≪Alte HALL公演プラン≫

		1日毎 (10:00～21:00)
仕込み ※本番日とは 別日の場合	平日	30,000
	土日祝	35,000
本番	平日	35,000
	土日祝	45,000

## ≪オプション≫

	貸出可能数	料金
モニター (大) ※Alte HALLのみ	1台	550
モニター (小)	1台	330
畳	6枚	220/枚
カメラ三脚	2台	220/台

※仕込9時～可、楽屋としてA2スタジオ使用料込

# お申込について①

## 【お申し込みの流れ】

STEP

1

電話またはメールにてお問合せ下さい  
空き状況を確認します

《お問い合わせ先》

**TEL：06-7777-6322**（受付時間：平日10時～18時）

**E-mail：altecasa.studio@gmail.com**

※メールは24時間受付ですが回答は翌営業日以降となります

STEP

2

専用フォームのURLをメールにて送付します  
必要事項をご入力ください

STEP

3

お申し込み内容を確認後、お支払い先をご案内します

STEP

4

期日までにご入金をお願いします

# お申込について②

## 【お支払について】

- ・お支払い方法は基本「銀行振込（全額前払い）」となります。
- ・予約完了時に、振込先と振込金額を通知いたしますので、「使用予定日の10日前まで」にお支払いください。

例：4月11日にレンタル → 4月1日までにお支払い

※振込手数料はご負担ください

※急な予約の場合にはご相談ください

## 【キャンセルについて】

キャンセルにつきましては、「キャンセルポリシー【一時利用】」をご確認ください。

## 【未成年者のみの利用について】

使用者が18歳未満の場合は、保護者の同意が必要になります。

（お申し込み専用フォームにて連絡先をご申請いただきます。）

また、大阪府の条例に則り、16歳未満は午後8時までの利用とさせていただきます。

※その他詳しい内容は「利用規約」をご確認ください

※月極でのご利用の際には、「月極について」を合わせてご確認ください。

# 利用規約①

スタジオ利用の際は、本利用規約をご確認の上ご利用頂きますようお願いいたします。

## 第1条 スタジオ利用について

1. A2スタジオ・Alte HALLは土足厳禁です。室内靴・スリッパをご用意ください。
2. A2スタジオ・Alte HALLスタジオへの出入りは、外階段からとなります。
3. ゴミはご自身でお持ち帰りください。
4. 電子タバコ含め全館禁煙です。（トイレ内の喫煙も固くお断りします。）
5. 全館火気厳禁です。
6. 駐在はしませんが、スタッフが1名就きます。非常時は担当スタッフの指示に従ってください。
7. 使用後は、原状回復をお願いします。（退出時に担当スタッフが確認します。）
8. 準備・後片付け・入退室は、ご予約時間内をお願いします。
9. 飲食は、蓋つきの容器に入った飲物（ペットボトル・水筒など）のみ可能です。※飲酒は不可
10. 食べ物の持ち込み・食事は原則お断りしますが、ご相談ください。
11. 盗難の責任は負いかねます。身の回り品の管理はご自身をお願いします。
12. 危険物の持ち込みは固くお断りします。
13. 施設の備品を紛失・破損・汚染した場合は、速やかに申告ください。（実費を請求させていただきます）
14. 申請内容と異なるご使用と思われる場合、利用途中であってもスタッフがお声がけをさせて頂く場合があります。
15. ペットの同伴は不可です。
16. 外国語を話せるスタッフが居ませんので、トラブルを避けるため、日本語でコミュニケーションが取れないお客様のご利用はご遠慮ください。

## 第2条 予約時間の変更・当日の延長について

直前の予約時間の変更、当日の時間延長はお受け出来かねます。  
変更がある場合には、ご利用日の3日前までにご連絡ください。

# 利用規約②

## 第3条 使用用途について

使用用途は各資料に掲載している限りではございませんので、お気軽にお問い合わせください。

ただし、以下はご使用をお断りします。

- ・公序良俗に反するもの
- ・大阪府暴力団排除条例に則り、反社会的勢力およびそれに関係する団体・個人が使用すること
- ・大音量や振動が発生するなど、ビル内やビル周辺に迷惑のかかること
- ・宿泊を目的とするもの
- ・宴会など飲食目的としたもの
- ・その他、弊社が使用にふさわしくないと判断したもの

## 第4条 営利目的での利用について

営利目的でご利用の際は、必ず事前に申告ください。

HPやチラシなどスタジオ名を入れる場合は、事前に内容のご提示をお願いします。

## 第5条 月極での利用について

月極でのご利用の際は、「月極について」をご確認ください。

## 第6条 禁止事項

以下の行為は禁止とします。判明した時点で、使用をお断りさせていただく場合があります。

- ・申請内容以外での使用
- ・申込者以外がスタジオを使用すること（代理使用・レンタル権利譲渡は不可）
- ・騒音などビル周辺に迷惑のかかる行為
- ・使用スタジオ以外のエリア立ち入り
- ・トイレットペーパーや石鹸など備品類の過度の利用や持ち帰り

# 利用規約③

## 第7条 未成年者の利用について

使用者が18歳未満の場合は、保護者の同意が必要になります。  
(お申し込み専用フォームにて連絡先をご申請いただきます)  
また、大阪府の条例に則り、16歳未満は午後8時までの利用とします。

## 第8条 プライバシーポリシー

プライバシーポリシーは弊社HPにてご確認ください。 [www.mc-kikaku.jp/privacy.php](http://www.mc-kikaku.jp/privacy.php)

## 第9条 お支払いについて

- ・お支払い方法は基本「銀行振込（全額前払い）」となります。
  - ・予約完了時に、振込先と振込金額を通知いたしますので、「使用予定日の10日前まで」にお支払いください。
- ※振込手数料はご負担ください  
※急な予約の場合にはご相談ください

## 第10条 キャンセルについて

一時利用でのキャンセルについては「キャンセルポリシー【一時利用】」をご確認ください。  
月極利用でのキャンセルについては「キャンセルポリシー【月極】」をご確認ください。

## 第11条 その他注意事項

1. 料金・利用規約は予告なしに変更する場合があります。レンタル前には必ず申込時点での提示内容をご確認ください。
2. 予約確定後の変更については、必ず電話にてご連絡ください。
3. 申込時に虚偽の申請をした場合は、今後の利用をお断りさせて頂く場合があります。
4. 使用前に荷物を弊社へ配送する事を含め、荷物のお預かりはお断りします。(月極・連日使用は除く)
5. 駐車場・駐輪場はございませんので、お近くのパーキングをご利用ください。

# キャンセルポリシー【一時利用】

## ●予約のキャンセルについて

予約日の7日前までは、キャンセル料はいただきません。それ以降はキャンセル料が発生します。  
※予約のキャンセルは電話受付のみとなります。ご利用の3時間前までにご連絡ください。

## ●キャンセル料について

予約日の7日前まで → キャンセル料なし  
予約日の3日前～6日前 → ご利用料金の30%  
予約日の2日前～前日 → ご利用料金の50%  
予約日当日 → ご利用料金の100%

## ●返金について

ご入金後にキャンセルとなった場合、キャンセル料と振込手数料を差し引いた金額を、振込にて返金します。

## ●日時変更について

- ・予約確定後の日時変更は、1回のみ & スタジオが空いている場合に承ります。  
2回目以降はキャンセル扱い・再予約となりますので、予めご了承ください。
- ・直前の予約時間の変更、当日の時間延長はお受け出来かねます。  
変更がある場合には、ご利用日の3日前までにご連絡ください。
- ・気象災害が見込まれる場合には、スタッフの安全確保のため、日程の振り替えをお願いする場合があります。  
※計画運休等交通規制の実施がない場合であっても、状況に応じてご相談をさせていただきます。  
※振り替えが難しい場合には、振込手数料を差し引いた金額を返金します。

## ●遅刻に関して

万が一ご予約の時間に間に合わない場合は、判明した時点でお早めにご連絡ください。  
予約時間を10分以上経過してもご連絡がない・到着していない場合は、無断キャンセルとさせていただきます。  
(悪天候や事故、災害などの不測の事態による交通機関の遅延・運休が発生した場合は、この限りではありません)

## ●無断キャンセルについて

無断キャンセルが多発した場合には、今後のご利用をお断りさせて頂く場合があります。

# 月極について

## 【申込みについて】

以下の内容を、電話もしくはメールにてお申し出ください。

内容を確認次第、担当者より連絡をさせていただきます。（見積り・見学のみでも、お気軽にお問い合わせください）

- ①利用希望期間（開始日・終了予定日）
- ②利用曜日・時間
- ③利用スタジオ
- ④利用用途

## 【お支払について】

お支払い方法は「銀行振込」となります。翌月分を前月末までにお振込み下さい。

※詳細は、成約時にご案内をさせていただきます。

## 【ご利用いただけない日がある場合について】

契約期間中に何らかのご事情でご利用いただけない場合があっても、返金は致しかねます。

月1回まで&スタジオが空いている場合に限り変更を承りますので、早めにご相談ください。

※変更希望日の10日前を切っている場合は、お受け出来かねます。予めご了承ください。

※悪天候や事故、災害などの不測の事態による交通機関の遅延・運休が発生した場合は、この限りではありません。

## 【更新・解約について】

更新は『1ヶ月毎』となります。解約は『最終ご利用予定日の1ヶ月前まで』にご申告ください。

※日割りではお受け出来かねます。毎週規定日時を1回以上のご利用ではない場合は、「一時利用」にてお申込みください。

※年末年始・お盆などスタジオの運営が休業している期間に当てはまる場合は、別途ご相談させていただきます。

### スケジュール例

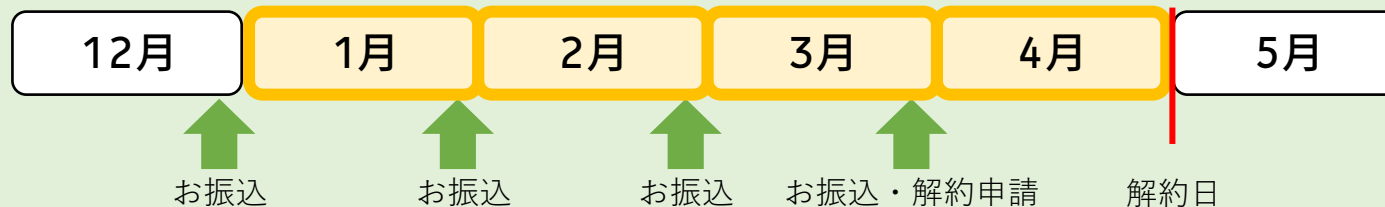

4月末をもって終了をしたい  
→3月中に解約のご連絡



# キャンセルポリシー【月極】

## ●解約について

解約を希望される場合は、最終利用日の1ヶ月前にお申し出ください。

## ●中途解約について

最終利用日を1ヶ月を切ってお申し出頂いた場合であっても、1ヶ月分の料金が発生します。（日割り不可）

※数日追加でご利用を希望される場合には、一時利用でお申込みください。

## ●日時変更について

・日時変更は、気象災害の場合を除き、月1回のみ＆スタジオが空いている場合に承ります。

変更希望日の3日前までに、スタッフへお申し出ください。

・気象災害が見込まれる場合には、スタッフの安全確保のため、日程の振り替えをお願いする場合があります。

※計画運休等交通規制の実施がない場合であっても、状況に応じてご相談をさせていただきます。

※振り替えが難しい場合には、各種手数料を差し引いた回数割りでの金額を返金します。

## ●遅刻に関して

万が一ご予約の時間に間に合わない場合は、判明した時点でお早めにご連絡ください。

予約時間を10分以上経過してもご連絡がない・到着していない場合は、無断キャンセルとさせていただきます。

（悪天候や事故、災害などの不測の事態による交通機関の遅延・運休が発生した場合は、この限りではありません）

## ●無断キャンセルについて

無断キャンセルが多発した場合には、今後のご利用をお断りさせて頂く場合があります。